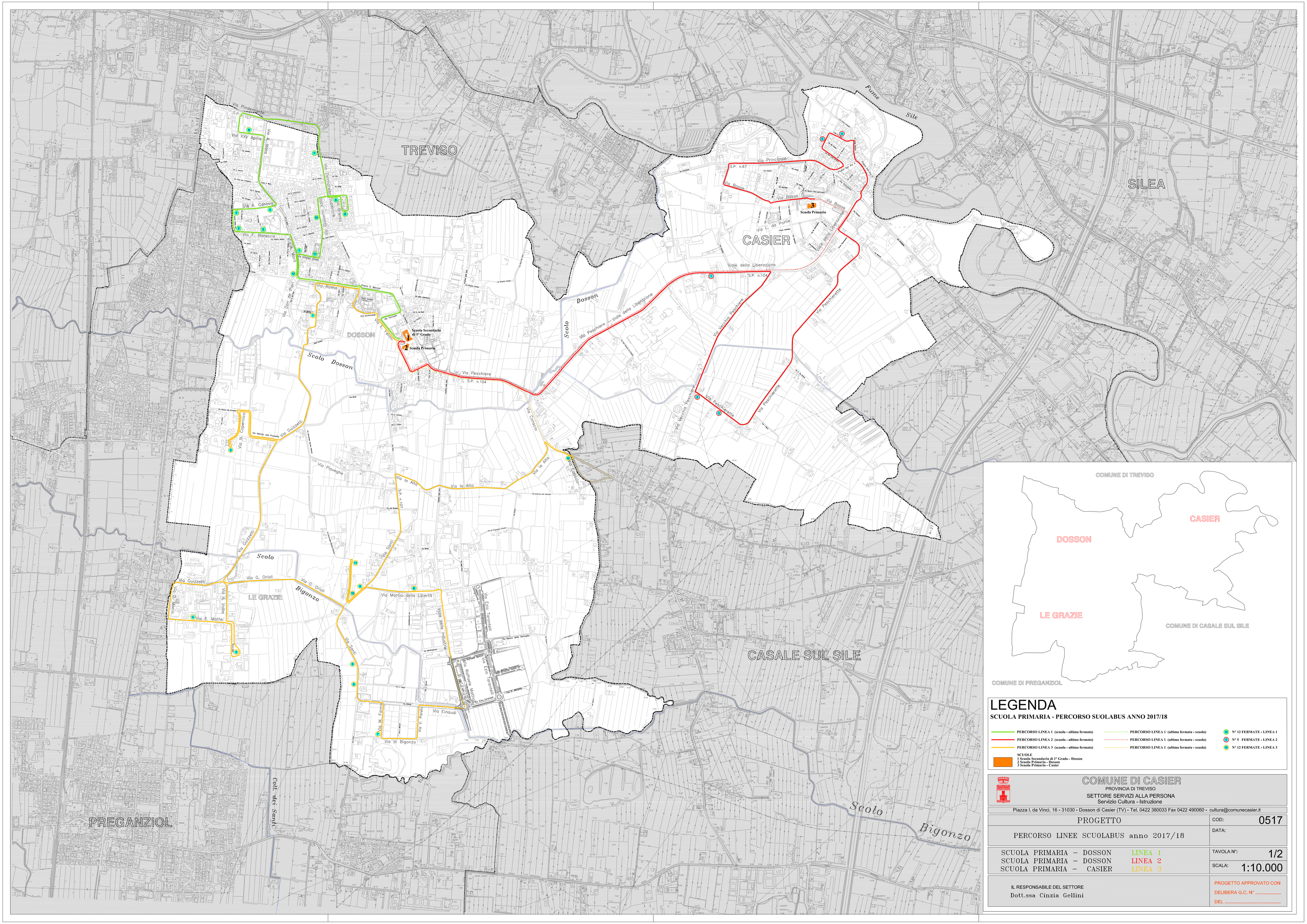

LEGENDA

SCUOLA PRIMARIA - PERCORSO SUOLABUS ANNO 2017/18

- PERCORSO LINEA 1 (scuola - ultima fermata)
- PERCORSO LINEA 2 (scuola - ultima fermata)
- PERCORSO LINEA 3 (scuola - ultima fermata)
- PERCORSO LINEA 1 (ultima fermata - scuola)
- PERCORSO LINEA 1 (ultima fermata - scuola)
- PERCORSO LINEA 1 (ultima fermata - scuola)
- N° 12 FERMATE - LINEA 1
- N° 5 FERMATE - LINEA 2
- N° 12 FERMATE - LINEA 3

SCUOLE
1 Scuola Secondaria di 1° Grado - Dosson
2 Scuola Primaria - Dosson
3 Scuola Primaria - Casier

COMUNE DI CASIER
PROVINCIA DI TREVISO
SETTORE SERVIZI ALLA PERSONA
Servizio Cultura - Istruzione

Piazza I. da Vinci, 16 - 31030 - Dosson di Casier (TV) - Tel. 0422 380033 Fax 0422 490060 - cultura@comunecasier.it

PROGETTO	COD: 0517
PERCORSO LINEE SCUOLABUS anno 2017/18	DATA:
SCUOLA PRIMARIA – DOSSON LINEA 1 SCUOLA PRIMARIA – DOSSON LINEA 2 SCUOLA PRIMARIA – CASIER LINEA 3	TAVOLA N°: 1/2 SCALA: 1:10.000
IL RESPONSABILE DEL SETTORE Dott.ssa Cinzia Gellini	PROGETTO APPROVATO CON DELIBERA G.C. N° ..... DEL .....